



DEN NORSKE
JORDMORFORENING



Gjensidige

Forsikrings- bevis 2018

Forsikringsbeviset gjelder:

Grunnforsikring – Familieulykke

Etter avtale mellom:

Den norske jordmorforening og
Gjensidige Forsikring ASA

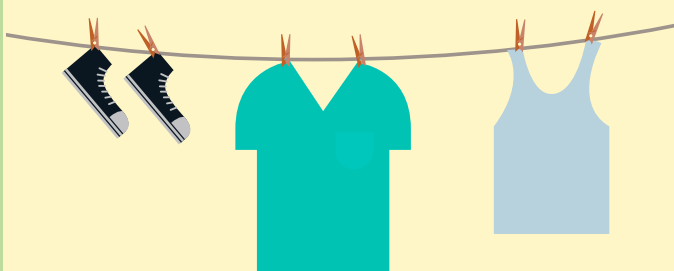

Forsikringsbeviset gjelder for perioden
fra og med 1.1.2018 til og med 31.12.2018

Forsikrede

Forsikringen er obligatorisk og omfatter alle aktive medlemmer av Den norske jordmorforening mellom 16 og 70 år.

Studentmedlemmer er ikke omfattet av ordningen.

Nye aktive medlemmer fra og med 01.07.2009 omfattes automatisk av forsikringen.

Hvem forsikringen omfatter

Medlemmer og deres ektefeller/registrert partner/samboer og barn under 20 år, som er medlem av norsk folketrygd.

Vilkår gjelder for perioden

Vilkår gjelder for perioden 01.01.2018–31.12.2018.

For forsikringen gjelder også

Lov om forsikringsavtaler av 16. juni 1989, nr. 69 (FAL) når annet ikke er angitt.

Hvor forsikringen gjelder

I hele verden.

Hva forsikringen dekker

Forsikringen omfatter ulykkesskade som rammer forsikrede.

Med ulykkesskade menes skade på kroppen forårsaket av en plutselig og uforutsett, ytre fysisk hendelse (ulykkestilfelle) som inntreffer i forsikringstiden.

Følgende skader kan erstattes: Varig medisinsk invaliditet som følge avulykkesskade inklusive behandlingsutgifter. Medisinsk invaliditet fastsettes uten hensyn til yrke, nedsatt evne til inntektsgivende arbeid, fritidsinteresser og lignende.

For mer detaljert oversikt over hva forsikringen dekker og ikke dekker, se forsikringsvilkårene Del 1.

Forsikringssummer

Forsikringssummer i G* ved 100 % varig medisinsk invaliditet:

Familiesammensetning	Per voksen**)	Per barn
Enslig	10 G	
Enslig med barn	7,5 G	5 G
Ektefelle/samboer uten barn	5 G	
Ektefelle/samboer med barn	3,8 G	5 G

*) G er Folketrygdens grunnbeløp. Grunnbeløpet er kr. 93 634 pr. 1.1.2018.

**) For medlemmer og evt ektefelle/registrert partner/samboer i alderen 70-75 år er forsikringssummen satt til 2,5 G pr person

Ved lavere grad av varig medisinsk invaliditet reduseres forsikringssommene forholdsmessig.

Forsikringssummer – familiesammensetning

Forsikringssommene fastsettes på grunnlag av familiesammensetningen på skadetidspunktet.

Ved endring av familiesammensetningen endres forsikringssommene automatisk.

Forsikringssummer – franchise

Forsikringen gir **ikke** erstatning for medisinsk invaliditet under 15 %.

Når forsikringen opphører

Forsikringen opphører i alle tilfeller senest ved utgangen av det forsikringsåret medlemmet fyller 70 år.

Når familieulykkesforsikringen for et medlem opphører, opphører den samtidig for eventuelt medforsikret ektefelle/samboer og barn.

Eventuell forsikringsdekning for barn opphører ved første hovedforfall etter barnets fylte 20 år.

Erstatningsregler

I forsikringsvilkårene Del 2 finner du erstatningsreglene. Erstatning ved et eventuelt forsikringstilfelle, utbetales til forsikrede i samsvar med familiesammensetningen på skadedato.

Frist for å melde skade

Skade /krav må meldes til Gjensidige innen ett år etter at forsikrede/den som har rett til erstatningen fikk kunnskap om de forhold som begrunner kravet. Ellers kan retten til erstatningen falle bort.

Reklamasjon og klage

Dersom du mener selskapet har gjort feil i saker som gjelder forsikringsavtalen eller erstatningsoppgjøret kan du kontakte:

Gjensidige Forsikring Kundeombudet

postboks 700 Sentrum, 0106 Oslo

e-post: kundeombudet@gjensidige.no

Finansklagenemda

postboks 53 Skøyen, 0212 Oslo,

e-post:firmapost@finkn.no

Familieulykke

Forsikringen gjelder i hele verden, så lenge forsikrede er medlem av norsk folketrygd.

Hvilke skader dekkes av forsikringen?

Varig medisinsk invaliditet som følge av ulykkesskade.

- Med **medisinsk invaliditet** menes fysisk og /eller psykisk funksjonsnedsettelse. Invaliditeten fastsettes uten hensyn til yrke, nedsatt evne til inntektsgivende arbeid, fritidsinteresser og lignende.
- Med **ulykkesskade** menes skade på kroppen forårsaket av en plutselig og uforutsett, ytre fysisk hendelse (ulykkestilfelle) som inntreffer i forsikringstiden.
I tillegg dekkes plutselige og uforutsette skader som skyldes: - fall som ikke er forårsaket av sykdom - vridningsskader av kne og ankel - brudd (fractur) i skulder, arm, håndledd, lårbein, leggbein, skinnlegg, ankel eller hælbein som følge av hard og/ eller feil landing etter hopp.

Behandlingsutgifter

Behandlingsutgifter inntil kr 50 000 erstattes etter en erstatningsmessig ulykkesskade når forsikrede er medlem av norsk folketrygd. Behandlingsutgifter utbetales i inntil 3 år fra skadedagen.

Gjensidige erstatter nødvendige utgifter til

1. Lege med driftstilskudd, tannlege og behandling på sykehus.
2. Fysikalsk, kiropraktor og alternativ behandling foreskrevet av lege.
3. Forbindingssaker, medisiner og proteser foreskrevet av lege eller tannlege.
4. Rimelige og nødvendige reiseutgifter mellom hjemstedet og behandlingsstedet.

Etter avtale med Gjensidige erstattes nødvendige utgifter til rehabilitering/ opptreningscenter foreskrevet av lege.

Forsikringen erstatter ikke utgifter til behandling og opphold i private sykehus eller poliklinikker.

Psykiske skader

Psykiske skader når det samtidig er oppstått en fysisk skade som medfører varig og erstatningsmessig medisinsk invaliditet.

Tannskader

- Behandlingsutgifter (se eget punkt).

Spesielle bestemmelser for barn under 20 år:

Selskapet dekker tannbehandling som ikke dekkes av det offentlige og som er utført innen utgangen av det kalenderåret forsikrede fyller 22 år.

Utgifter til behandling hos tannlege uten offentlig driftstilskudd dekkes ikke for barn under 18 år.

Ved barns dødsfall som følge av ulykke,

betales erstatning med 1 G.

Familieulykke

Hvilke skader dekkes ikke av forsikringen?

Følgende sport- og fritidsaktiviteter

- boksing
- sportsdykking
- fallskjermhopping, basehopping, hanggliding, paragliding, ballongferd eller flyvning med mikrolette eller ultralette fly o.l.
- ekspedisjoner i Arktis/Antarktis, på Grønland og i Himalaya

Skade som anses å skrive seg fra annen sykdom eller sykelig tilstand/disposisjon

Følgende sykdommer, diagnoser, tilstander eller skader selv om ulykke kan påvises som årsak:

1 Muskel/skjelettilstander

- myalgier og andre uspesifikke smertetilstander
- tendinitter, tendinoser og impingement
- frozen shoulder
- prolaps, i hele ryggstølen
- lumbago
- nerverotaffeksjon med utstråling til armer eller bein (isjias) eller annen nerveavklemming
- spondylolyse/spondylolisthese, spondylose og osteochondrose
- brudd som følge av patologisk prosess

2 Hjerte/karsykdommer

3 Tretthetssyndromer

Skade/sykdom som skyldes smitte gjennom bakterier, virus eller annen smittekilde, f.eks. insektstikk/bitt, alle former for hepatitt og sykdommer forårsaket av HIV-infeksjon.

Skade som skyldes medisinske komplikasjoner

ved undersøkelse eller behandling utført av autorisert eller uautorisert helsepersonell.

Utgifter til opphold på hotell, rekonvalesenthjem e.l.

i forbindelse med behandling.

Psykiske skader alene

For eksempel sjokk, uten at det samtidig er oppstått en skade på kroppen.

Tannskader

- Tannskader som følge av tygging dekkes ikke.
- Tannskade gir ikke rett til invaliditetserstatning.

Skader inntruffet under fødselen

Skade som følge av deltakelse i slagsmål eller forbrytelser

For personer i militære styrker med oppdrag utenfor Norge:

Skade som følge av krigshandling, terrorhandling, opptøyer, eller lignende.

Selv mord eller forsøk på selvmord

Likevel dekkes selvmord dersom kravstilleren kan sannsynliggjøre at dette skyldes en akutt sinnsforvirring med ytre årsak – ikke en sinnslidelse.

Ulykkesskade som følge av jordskjelv i Norge.

Forsikringsvilkår – Del 2

Erstatningsregler

1. Erstatningsoppgjør

1.1 Hvem forsikringen gjelder til fordel for – sikrede

Forsikringen gjelder for medlem, ektefelle/samboer/registrert partner under 70 år og barn under 20 år, som er medlem av norsk folketrygd. Forsikringen opphører senest når medlemmet fyller 70 år.

Med barn menes medlemmets egne barn og adoptivbarn. Ektefelles/samboers særkullsbarn som har samme adresse som medlemmet i Folkeregisteret, er også forsikret. Fosterbarn er ikke inkludert i forsikringen.

Med ektefelle menes den person forsikrede lovlig er gift med. Likestilt med ektefelle regnes registrert partner, jfr. Tidligere lov om partnerskap av 30.april 1993.

En person regnes ikke lenger som ektefelle når det er gitt bevilgning til, eller det er avsagt dom for, separasjon eller skilsmisse. Dette gjelder selv om avgjørelsen ikke er rettskraftig eller endelig.

Med samboer erson som forsikrede lever sammen med i et ekteskapslignende forhold, og;

- Det fremgår i Folkeregisteret at vedkommende har hatt samme bopel som medlemmet i de siste 2 år, eller
- Vedkommende har, har hatt eller venter felles barn med forsikrede, jf. Arvelovens § 28b og har samme bopel i Folkeregisteret.

Dette gjelder likevel ikke dersom det foreligger forhold som er til hinder for at lovlig ekteskap kan inngås.

Samboerskap regnes som opphørt ved utløpet av den dag ovennevnte vilkår ikke lenger er oppfylt.

I denne avtalen er samboer likestilt med ektefelle.

1.2 Opphør av forsikringen

Hvis forsikret medlem ikke lenger er medlem av organisasjonen, opphører forsikringen for medlemmet og eventuell medforsikret ektefelle/samboer og barn. Hvis medlemmet dør, opphører forsikringen for medlemmet og eventuell medforsikret ektefelle/samboer og barn.

1.3 Spesielle bestemmelser vedrørende invaliditetserstatning

1. For 100 % invaliditet utbetales invaliditetserstatning med den sum som er angitt i forsikringsbeviset. For delvis invaliditet utbetales en forholdsmessig del av forsikringssummen. Forsikringen gir ikke erstatning for medisinsk invaliditet under 15 %. Dør forsikrede innen ett år etter skaden, betales ingen invaliditetserstatning.
2. Graden av invaliditet fastsettes etter Sosial- og Helsedepartementets invaliditetstabell i forskrift av 21. april 1997, del II og III.
3. Tap av, eller skade på kroppsdel eller organ som var fullstendig funksjonsudyktig før ulykkesskaden inntraff, gir ikke rett til invaliditetsforsikring. Ved delvis funksjonsudyktighet, gjøres det fradrag når invaliditetsgraden bestemmes.
4. Endelig erstatning fastsettes senest når det har gått 3 år etter skadedagen. Dersom invaliditetsgraden fremdeles kan forandre seg, skal oppgjøret basere seg på hva som må antas å bli den varige medisinske invaliditeten ut fra tilstanden på 3-årsdagen.
5. Samlet invaliditetsfastsettelse for én og samme skade kan høyst bli 100 %.
6. Når det kan antas at sykelig tilstand/disposisjon eller mén, sammen med ulykkesskaden, har medvirket til forsikredes invaliditet reduseres erstatningen i den grad den sykelige tilstanden/disposisjonen eller det tidligere mén har hatt betydning for invaliditeten.

Hvis forsikrede befinner seg utenfor Norge, kan Gjensidige som et vilkår for å utbetale erstatningen, kreve at forsikrede undersøkes av lege i Norge for vurdering av om vilkårene for utbetaling foreligger. Legens honorar betales av Gjensidige, mens øvrige utgifter betales av forsikrede.

1.4 Spesielle bestemmelser vedrørende behandlingsutgifter

Det må fremlegges originale kvitteringer. Forsikringen dekker kun utgifter som ikke kan kreves fra annet hold.

Det fratrekkes en egenandel på kr 500 for hvert skadetilfelle.

2. G-regulert forsikring

Forsikringssummene G-reguleres automatisk ved første forfall. Ved skade beregnes erstatning etter forsikringssummen på skadetidspunktet.

Forsikringsvilkår – Del 3

Generelle vilkår

1. Forsikringsavtalen består av

- forsikringsbeviset
- forsikringsvilkårene
- eventuelle sikkerhetsforskrifter

Eventuell avtale ved kollektive forsikringer og reguleres også av:

- Forsikringsavtaleloven
- det øvrige lovverket

Forsikringsbeviset gjelder foran forsikringsvilkår, og spesielle bestemmelser gjelder foran generelle bestemmelser.

2. Ettårige avtaler fornyes automatisk

Forsikringen er ettårig og fornyes automatisk for ett år av gangen dersom ikke forsikringstaker sier opp forsikringen. Gjensidige kan endre pris og vilkår hvert år ved hovedforfall.

3. Gjensidiges rett til å si opp forsikringen

Gjensidige kan si opp forsikringen ved manglende betaling, feil eller manglende opplysninger samt ved særlige grunner. I tillegg kan Gjensidige si opp forsikringen dersom forsikringstaker går konkurs eller etter en skade, så sant oppsigelse er rimelig. Dette gjelder ikke livsforsikringer.

4. Svik

Ved svik opphører både rett til erstatning og refusjon av innbetalt beløp, og alle forsikringsavtaler kan sies opp med øyeblikkelig virkning.

5. Grov uaktsomhet, forsett og brudd på sikkerhetsforskrifter

Ved grov uaktsomhet, forsett og brudd på sikkerhetsforskrifter kan erstatningen bortfalle helt eller delvis.

6. Krig og alvorlige uroligheter

Avhengig av hvilke forsikringer som er avtalt, dekker Gjensidige skader, uførhet eller dødsfall som skyldes

- krig eller alvorlige uroligheter i utlandet dersom forsikrede allerede befinner seg i et område når det bryter ut krig eller alvorlige uroligheter. Forsikringen gjelder da i inntil 6 uker fra dette tidspunkt.

Forsikringen gir ikke erstatning ved skader, uførhet eller dødsfall som skyldes

- krig eller alvorlige uroligheter i utlandet dersom forsikrede reiser inn i, eller tar opphold i, et område med krig eller alvorlige uroligheter – med mindre annet er avtalt skriftlig
- deltakelse i krig når deltakelsen ikke er godkjent av norske myndigheter
- krig eller alvorlige uroligheter i Norge

7. Farlig spredning av biologiske/kjemiske substanser m.m.

For personskade under Bilansvarsloven og Lov om yrkesskadeforsikring, samt på reise- og personforsikring dekker Gjensidige skade eller tap som følge av farlig spredning av biologiske eller kjemiske substanser, skade eller tap forårsaket av raketter, atomvåpen eller radioaktiv stråling.

For reise- og personforsikring gjelder følgende begrensning:

Ved skade forårsaket av atomvåpen eller radioaktiv stråling er samlet erstatningsansvar overfor alle kunder og kravstillere begrenset til kr 500 millioner pr. skadehendelse. Alle skader som skyldes samme hendelse eller som har sin årsak i en sammenhengende kjede av hendelser, regnes som en skadehendelse.

For øvrige forsikringer dekkes ikke slike skader/tap.

8. Jordskjelv og vulkanutbrudd

Gjensidige dekker ikke tap eller skade, og økning i tap eller skade, som direkte eller indirekte er forårsaket av eller står i sammenheng med jordskjelv eller vulkanske utbrudd.

9. Opphør av forsikringen

Hvis forsikret medlem ikke lenger er medlem av organisasjonen, opphører forsikringen for medlemmet og eventuell medforsikret ektefelle/samboer og barn. Hvis medlemmet dør, opphører forsikringen for medlemmet og eventuell medforsikret ektefelle/samboer og barn.